Situacion General 1:15.000

Emplazamiento General 1:2.000

REFORMADO DE PROYECTO BÁSICO Y PROYECTO DE EJECUCIÓN DE 44 VIVIENDAS DE PROTECCIÓN OFICIAL EN LAS MANZANAS 2B Y 3 DEL SUNC-NU-08 "PUERTO MATAHACAS" DE CARMONA (SEVILLA)

SITUACION. EMPLAZAMIENTO.
PLANTA.

01

ESCALAS: 1/15.000 – 2.000

ARQUITECTO. Juan Mesa Cadena

JULIO 2025

PROMOTOR: SOCIEDAD PARA EL DESARROLLO DE CARMONA S.A. – S O D E C A R S. A.

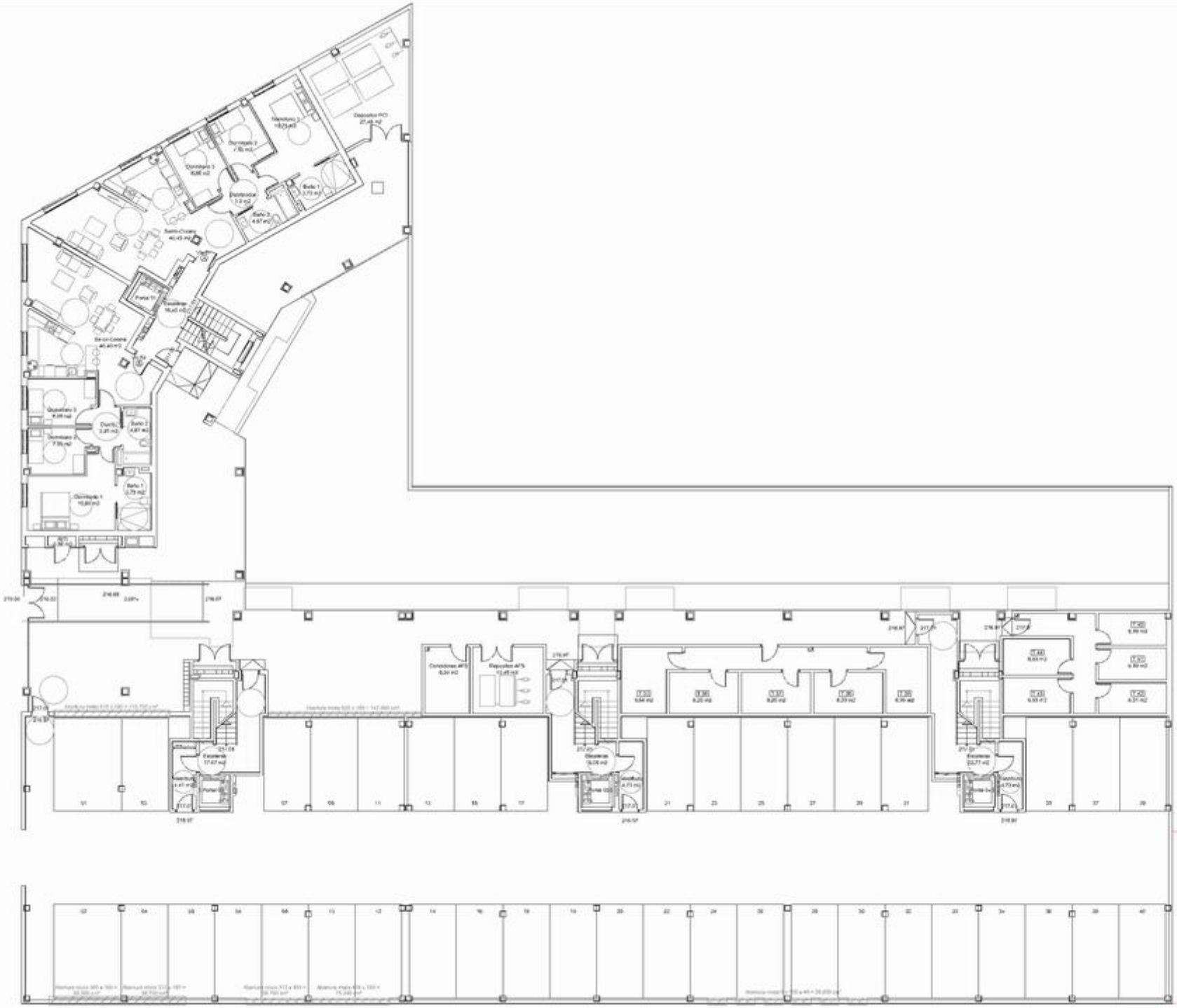

REFORMADO DE PROYECTO BÁSICO Y PROYECTO DE EJECUCIÓN DE 44 VIVIENDAS DE PROTECCIÓN OFICIAL EN LAS MANZANAS 2B Y 3 DEL SUNCRO DE "PUERTO MATAHACAS" DE CARMONA (SEVILLA)

PLANTA SÓTANO
DISTRIBUCIÓN Y NIVELES

03

ESCALA: 1/100

ARQUITECTO: Juan Mata Gómez

SEPTIEMBRE 2020

PROMOTOR: SOCIEDAD PARA EL DESARROLLO DE CARMONA S.A. – S O D E C A R S. A.

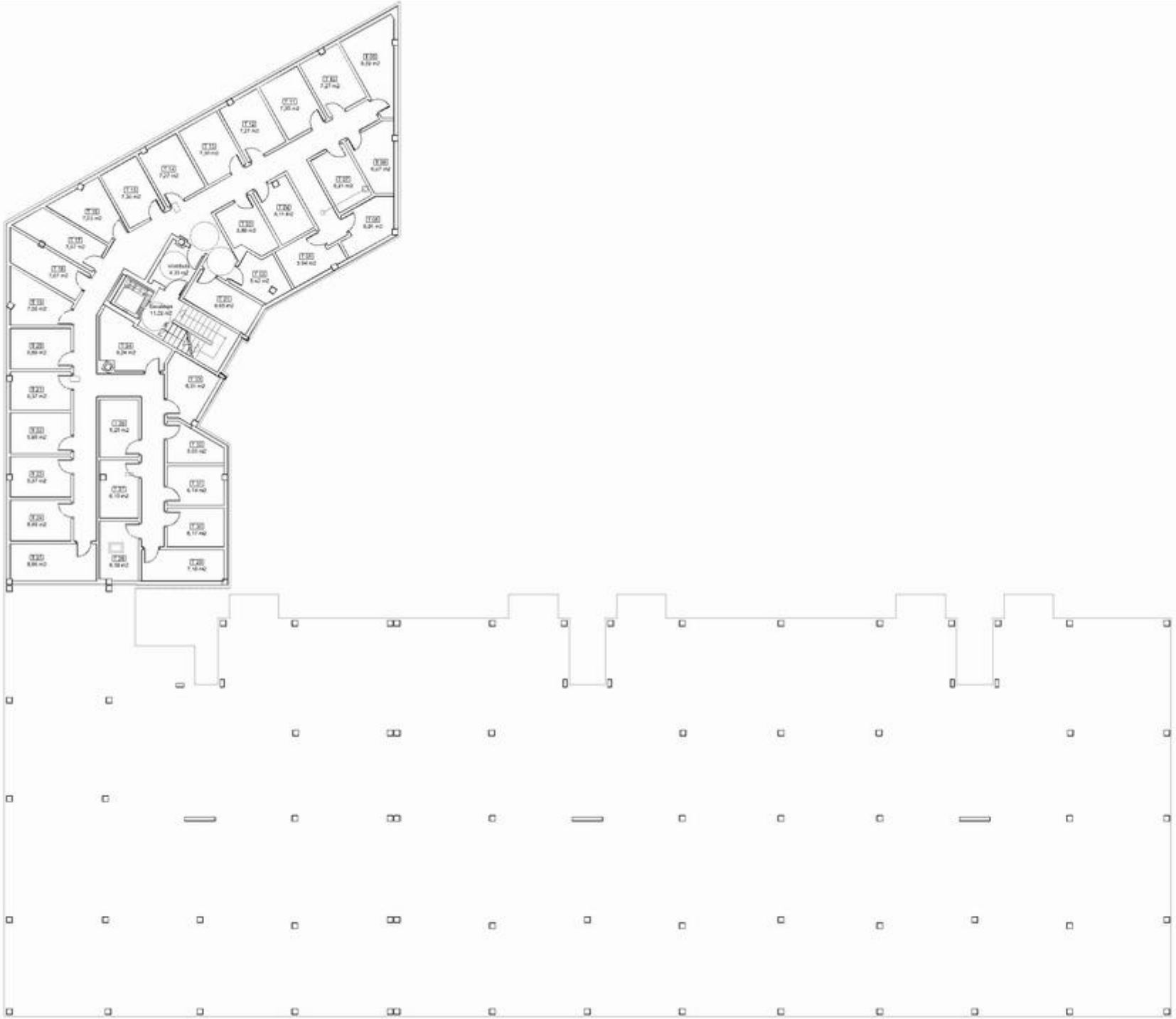

REFORMADO DE PROYECTO BÁSICO Y PROYECTO DE EJECUCIÓN DE 44 VIVIENDAS DE PROTECCIÓN OFICIAL EN LAS MANZANAS 2B Y 3 DEL SUNCRU DE "PUERTO MATAHACAS" DE CARMONA (SEVILLA)

PLANTA SOTANO
DISTRIBUCIÓN Y NIVELES

ARQUITECTO: Juan Mata Garca

PROMOTOR: SOCIEDAD PARA EL DESARROLLO DE CARMONA S.A. - S O D E C A R S. A.

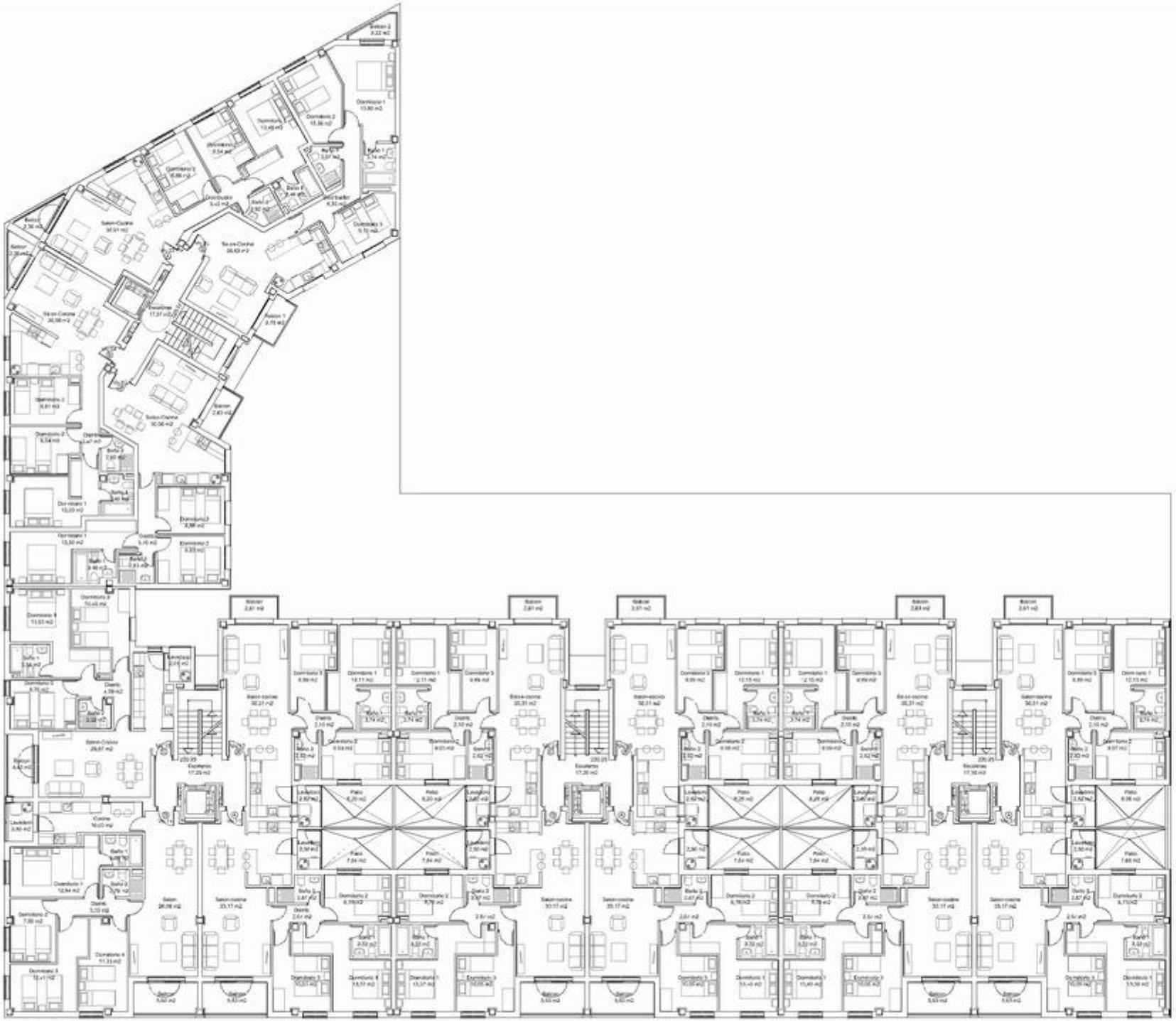

REFORMADO DE PROYECTO BÁSICO Y PROYECTO DE EJECUCIÓN DE 44 VIVIENDAS DE PROTECCIÓN OFICIAL EN LAS MANZANAS 29 Y 7 DEL SUNCIMI-05 "PUERTO MARINA-CAD" DE CARMONA (SEVILLA)

PLANTA PRIMERA
DISTRIBUCIÓN Y NIVELES

ESCALA: 1:100

ARQUITECTO: Juan Isaac Cabrera

SEPTIEMBRE 2007

PROMOTOR: SOCIEDAD PARA EL DESARROLLO DE CARMONA S.A. – S.G.D.E.C.A.R. S.A.

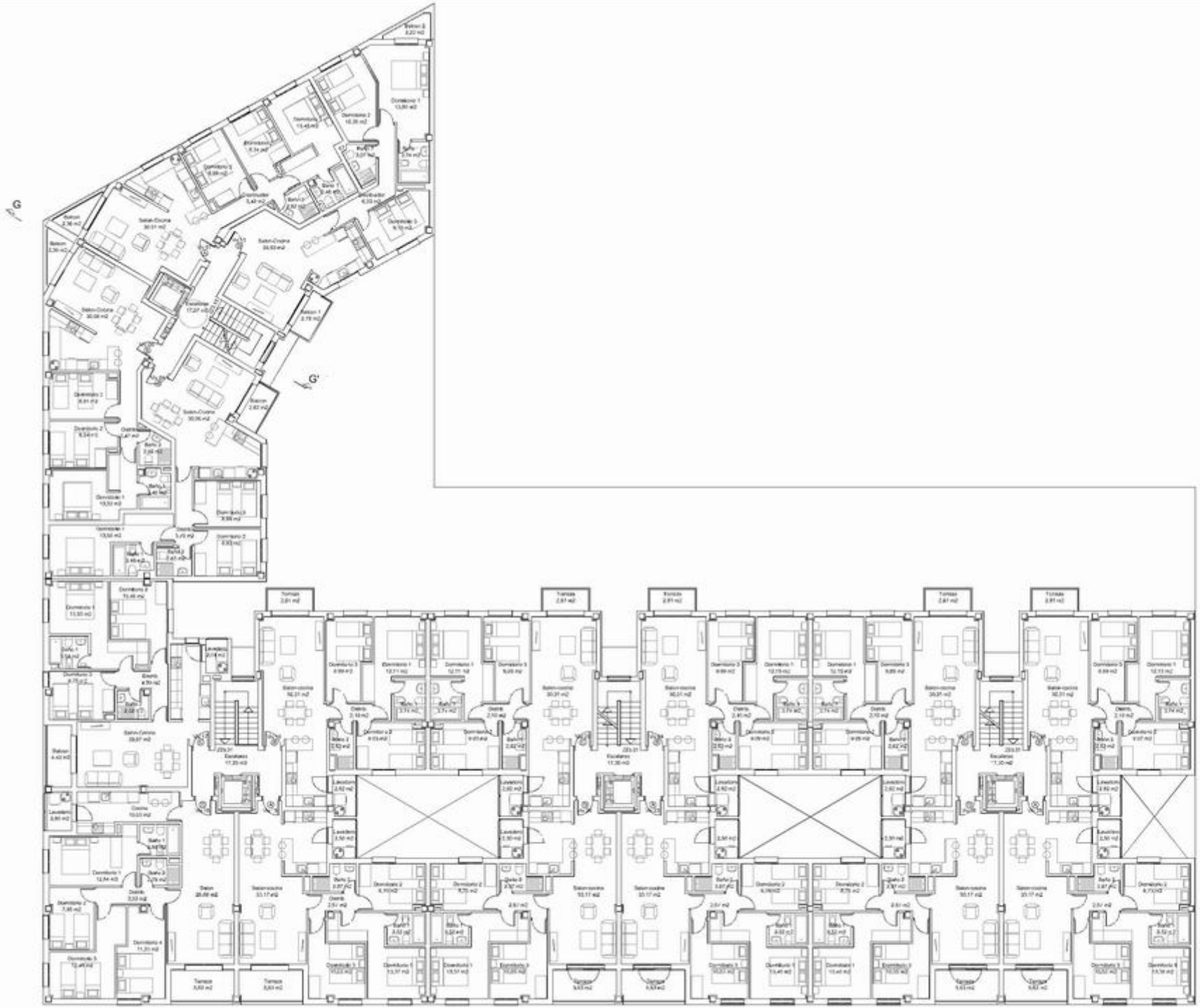

REFORMADO DE PROYECTO BÁSICO Y PROYECTO DE EJECUCIÓN DE 44 VIVIENDAS DE PROTECCIÓN OFICIAL EN LAS MANZANAS 2B Y 3 DEL SUNCIRU DE "PUERTO MATAVACAS" DE CARMONA (SEVILLA)

PLANTA SEGUNDA
DISTRIBUCIÓN Y NIVELES

03

ESCALA: 1/100

JULIO 2025

PROMOTOR: SOCIEDAD PARA EL DESARROLLO DE CARMONA S.A. – S O D E C A R S. A.

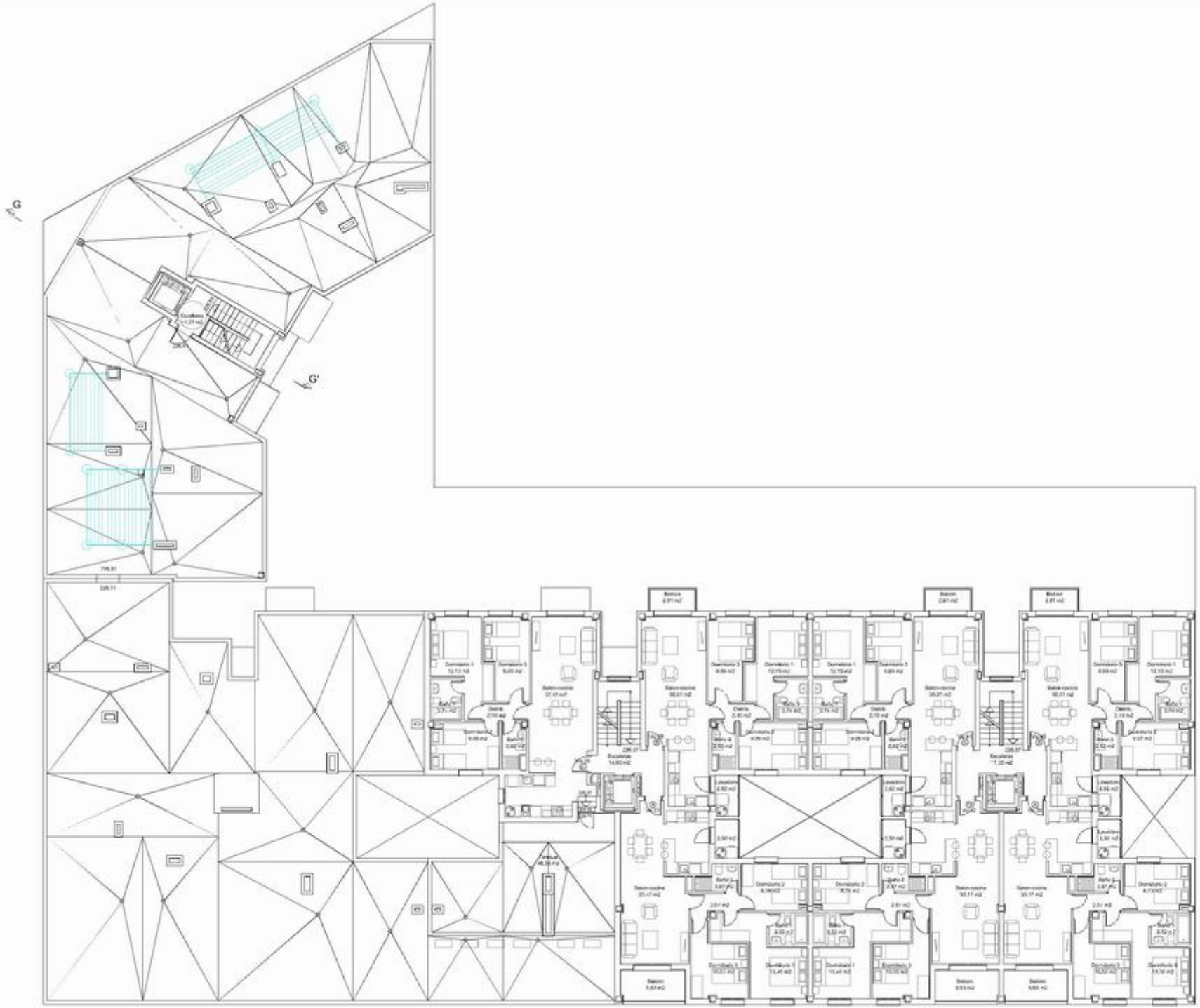

REFORMADO DE PROYECTO BÁSICO Y PROYECTO DE EJECUCIÓN DE 44 VIVIENDAS DE PROTECCIÓN OFICIAL EN LAS MANZANAS 2B Y 3 DEL SUNCRU DE "PUERTO MATAVACAS" DE CARMONA (SEVILLA)

PLANTA TERCERA
DISTRIBUCIÓN Y NIVELES

07

ESCALA: 1/100

ARQUITECTO: Juan Mata Garca

SEPTIEMBRE 2005

PROMOTOR: SOCIEDAD PARA EL DESARROLLO DE CARMONA S.A. - S O D E C A R S. A.

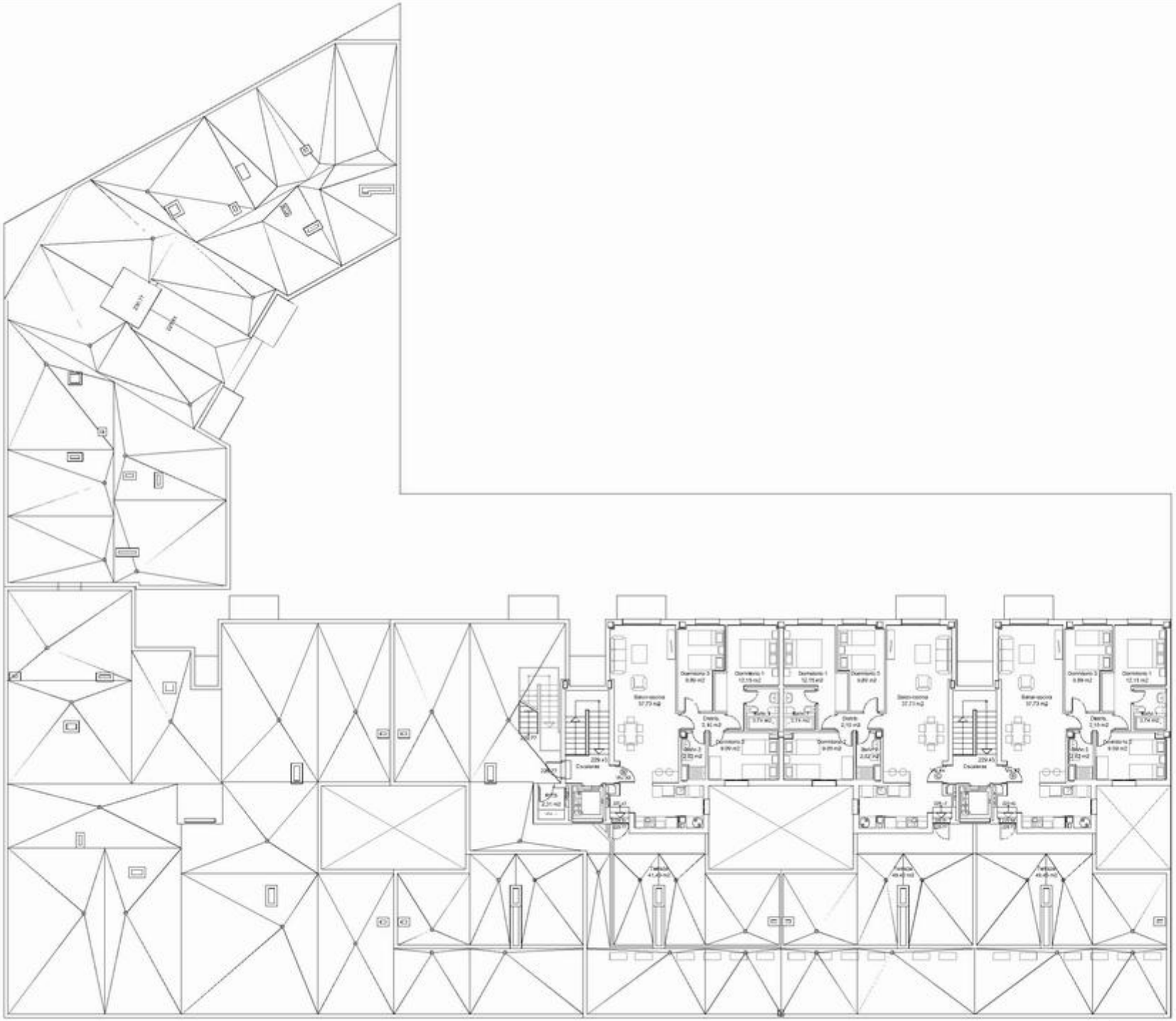

REFORMADO DE PROYECTO BÁSICO Y PROYECTO DE EJECUCIÓN DE 44 VIVIENDAS DE PROTECCIÓN OFICIAL EN LAS MANZANAS 2B Y 3 DEL SUNCRO DE "PUERTO MATAHACAS" DE CARMONA (SEVILLA)

PLANTA ÁTICO
DISTRIBUCIÓN Y NIVELES

08

ESCALA: 1/100

SEPTIEMBRE 2005

PROMOTOR: SOCIEDAD PARA EL DESARROLLO DE CARMONA S.A. - S O D E C A R S. A.

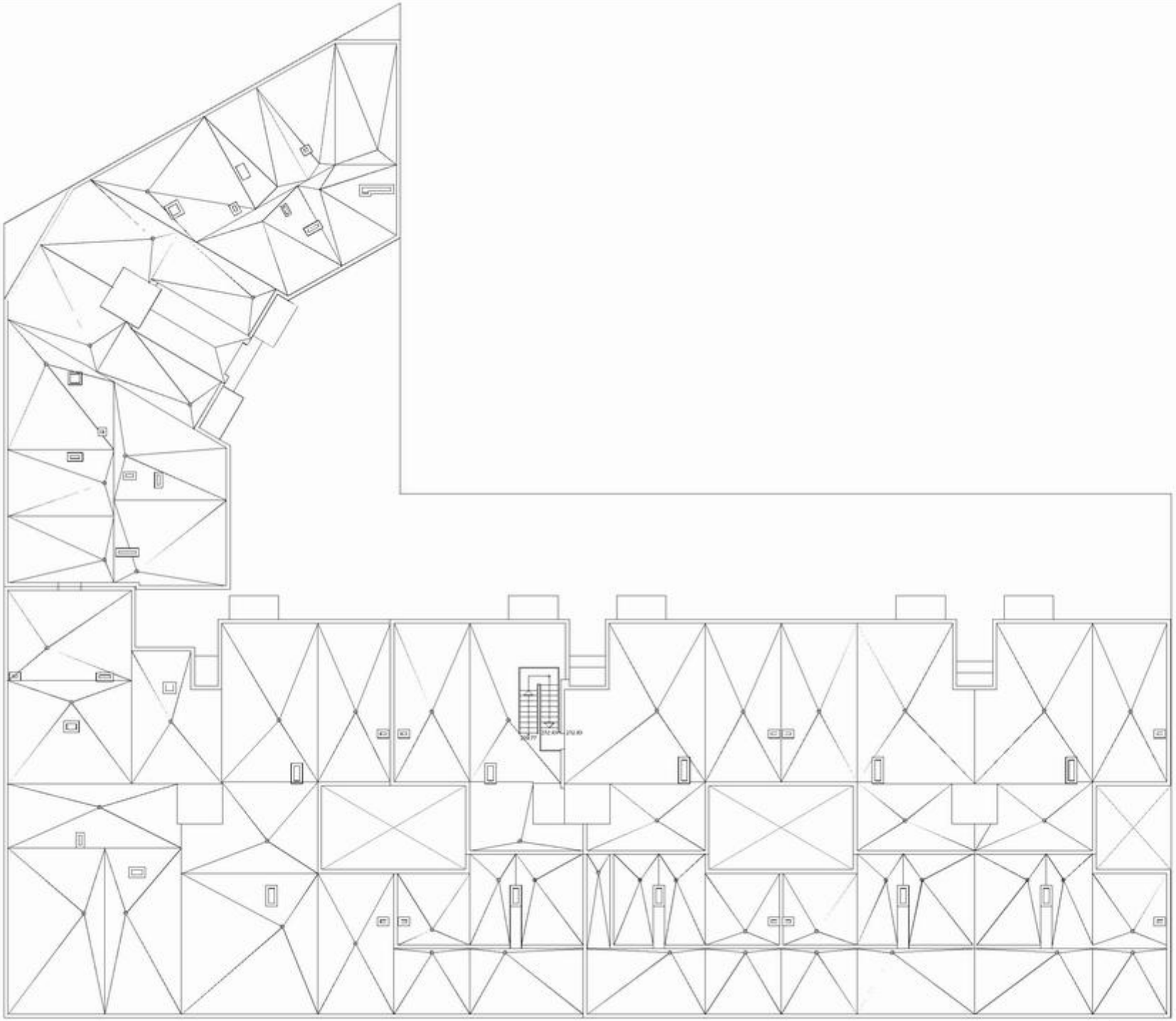

REFORMADO DE PROYECTO BÁSICO Y PROYECTO DE EJECUCIÓN DE 44 VIVIENDAS DE PROTECCIÓN OFICIAL EN LAS MANZANAS 2B Y 3 DEL SUNCRO DE "PUERTO MATAHACAS" DE CARMONA (SEVILLA)

PLANTA CUBIERTAS
DISTRIBUCIÓN Y NIVELES

ESCALA: 1/100

ARQUITECTO: Juan Mata Gómez

SEPTIEMBRE 2005

PROMOTOR: SOCIEDAD PARA EL DESARROLLO DE CARMONA S.A. – S O D E C A R S. A.

Fachada C/ Sierra de Cazorla

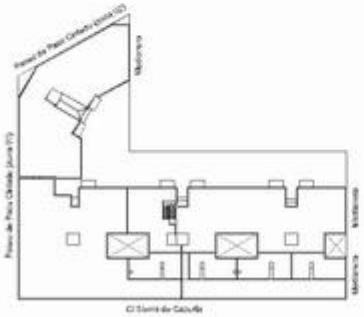

REFORMADO DE PROYECTO BÁSICO Y PROYECTO DE EJECUCIÓN DE 44 VIVIENDAS DE PROTECCIÓN OFICIAL EN LAS MANZANAS 28 Y 3 DEL SUNC-R1 DE "PUERTO MATAVACAS" DE CARMONA (SEVILLA)

ALZADOS
NIVELES ACABADO Y ESTRUCTURA

PROMOTOR: SOCIEDAD PARA EL DESARROLLO DE CARMONA S.A. – S O D E C A R S. A.

Fachada C/ Paseo Paco Cintado (zona 2)

Seccion AA'

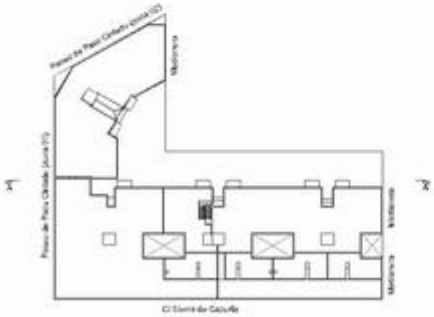

C/ Sierra de Cazorla

REFORMADO DE PROYECTO BÁSICO Y PROYECTO DE EJECUCIÓN DE 44 VIVIENDAS DE PROTECCIÓN OFICIAL EN LAS MANZANAS 28 Y 3 DEL SUNCIRO DE "PUERTO MATAVACAS" DE CARMONA (SEVILLA)

11

ALZADOS Y
NIVELES ACABADO Y ESTRUCTURA

ESCALA: 1/100

ARQUITECTO: Juan Isaac Cabrera

SEPTIEMBRE 2005

PROMOTOR: SOCIEDAD PARA EL DESARROLLO DE CARMONA S.A. – S O D E C A R S. A.

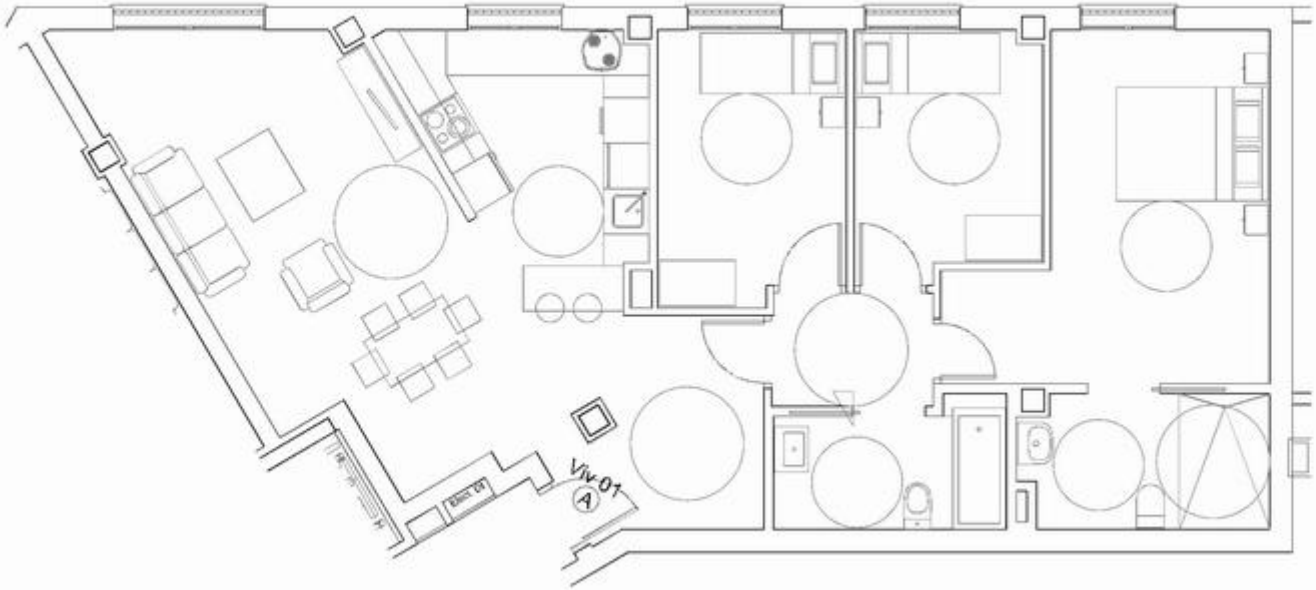

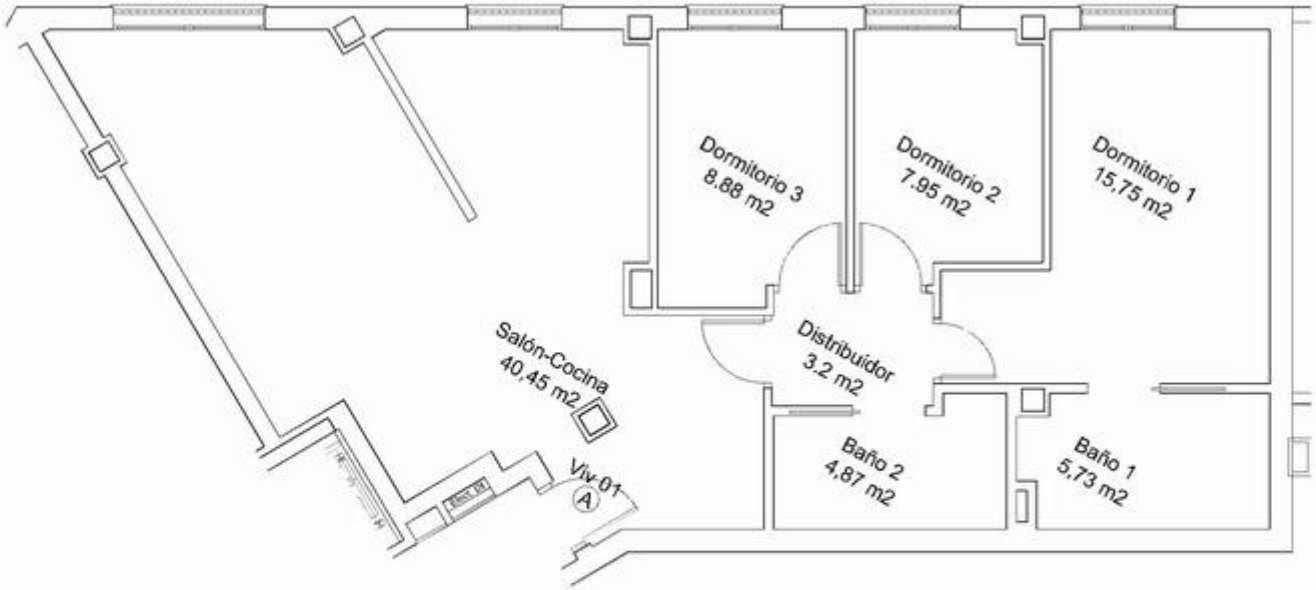

REFORMADO DE PROYECTO BÁSICO Y PROYECTO DE EJECUCIÓN DE 44 VIVIENDAS DE PROTECCIÓN OFICIAL EN LAS MANZANAS 2B Y 3 DEL SUNC-NU-08 "PUERTO MATAHACAS" DE CARMONA (SEVILLA)

VIVIENDAS TIPO
TIPO A (Viv 01).

22

ESCALAS: 1/50

ARQUITECTO: Juan Neco Cadena

JULIO 2025

PROMOTOR: SOCIEDAD PARA EL DESARROLLO DE CARMONA S.A. – S O D E C A R S. A.

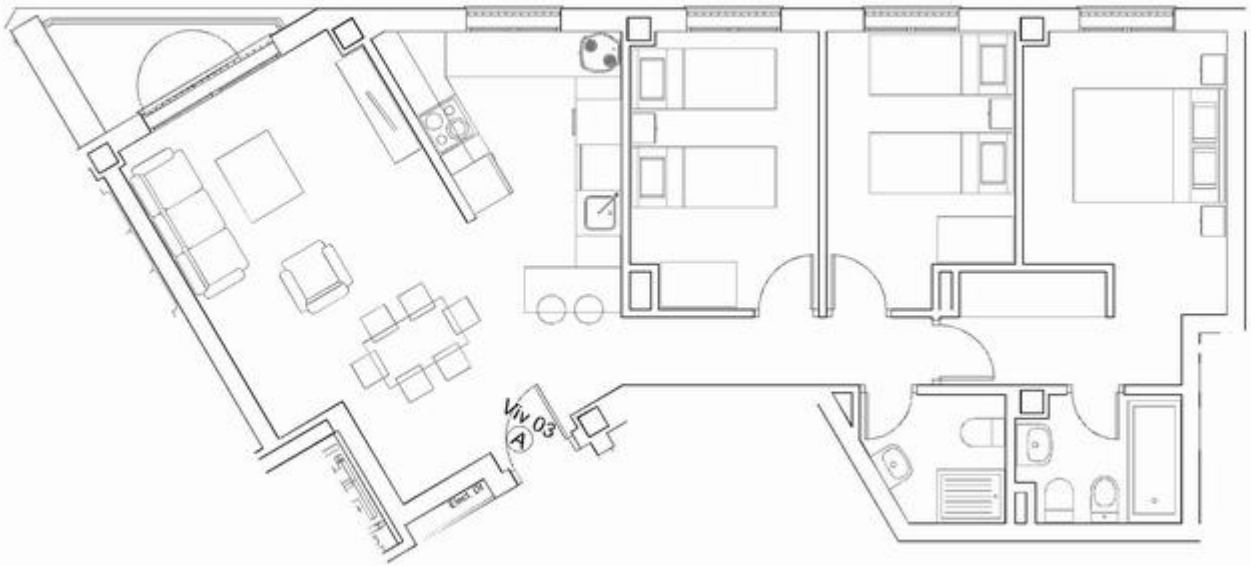

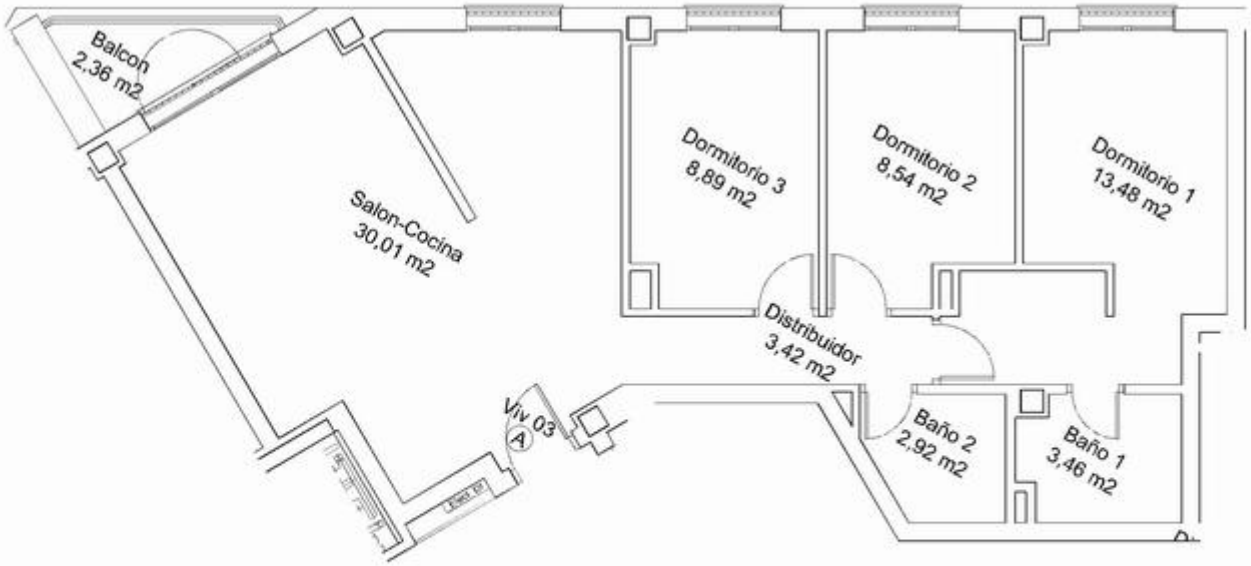

REFORMADO DE PROYECTO BÁSICO Y PROYECTO DE EJECUCIÓN DE 44 VIVIENDAS DE PROTECCIÓN OFICIAL EN LAS MANZANAS 2B Y 3 DEL SUNC-NU-08 "PUERTO MATAHACAS" DE CARMONA (SEVILLA)

VIVIENDAS TIPO
TIPO C (Viv 03, 07).

24

ESCALAS: 1/50

ARQUITECTO: Juan Neco Cadena

JULIO 2025

PROMOTOR: SOCIEDAD PARA EL DESARROLLO DE CARMONA S.A. – S O D E C A R S. A.

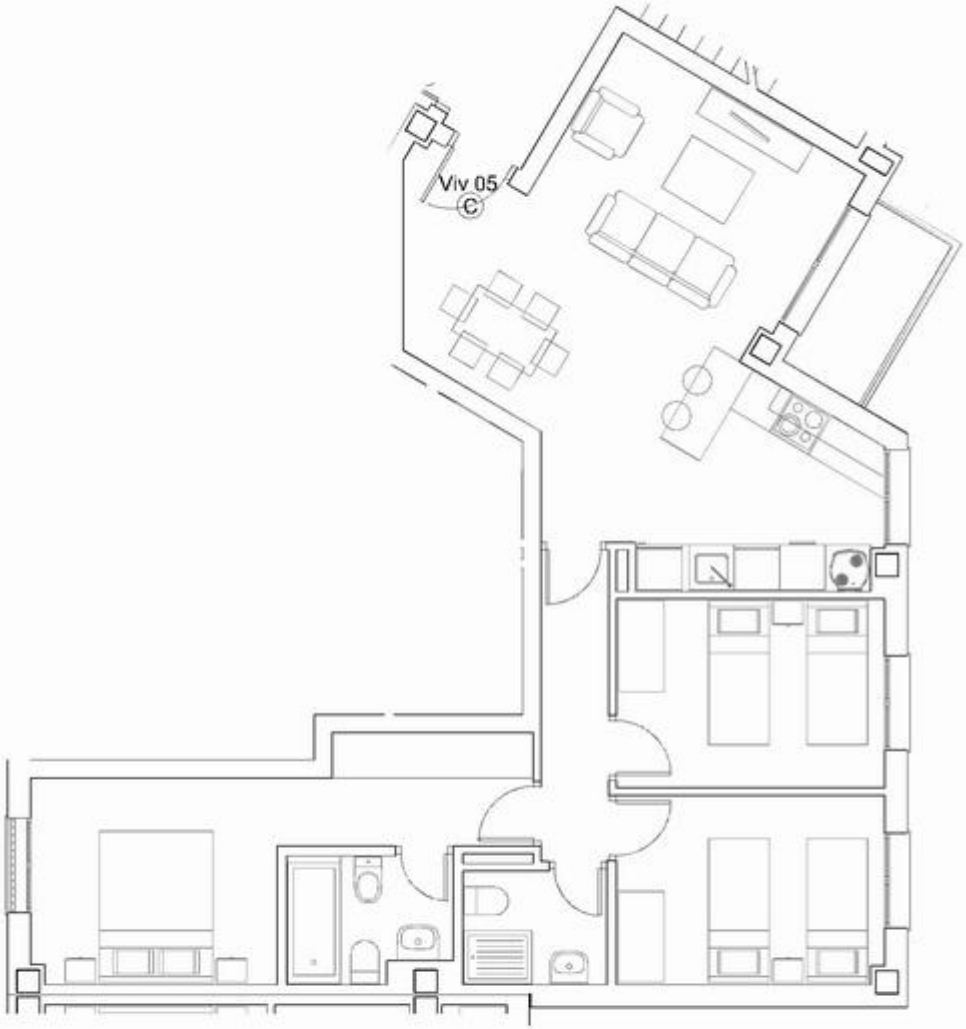

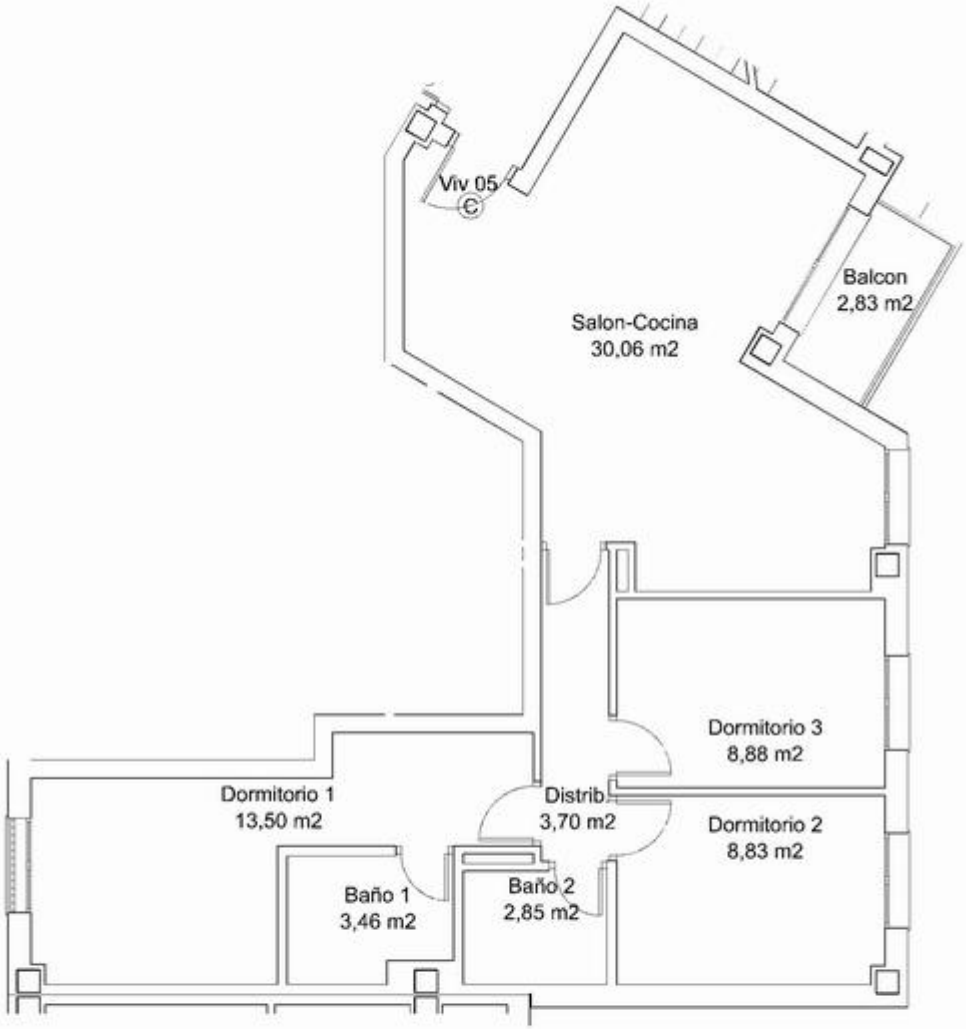

REFORMADO DE PROYECTO BÁSICO Y PROYECTO DE EJECUCIÓN DE 44 VIVIENDAS DE PROTECCIÓN OFICIAL EN LAS MANZANAS 2B Y 3 DEL SUNC-NU-08 "PUERTO MATAHACAS" DE CARMONA (SEVILLA)

VIVIENDAS TIPO
TIPO E (Viv 05, 09).

2B

ESCALAS: 1/50

ARQUITECTO: Juan Neco Cadena

JULIO 2025

PROMOTOR: SOCIEDAD PARA EL DESARROLLO DE CARMONA S.A. – S O D E C A R S. A.

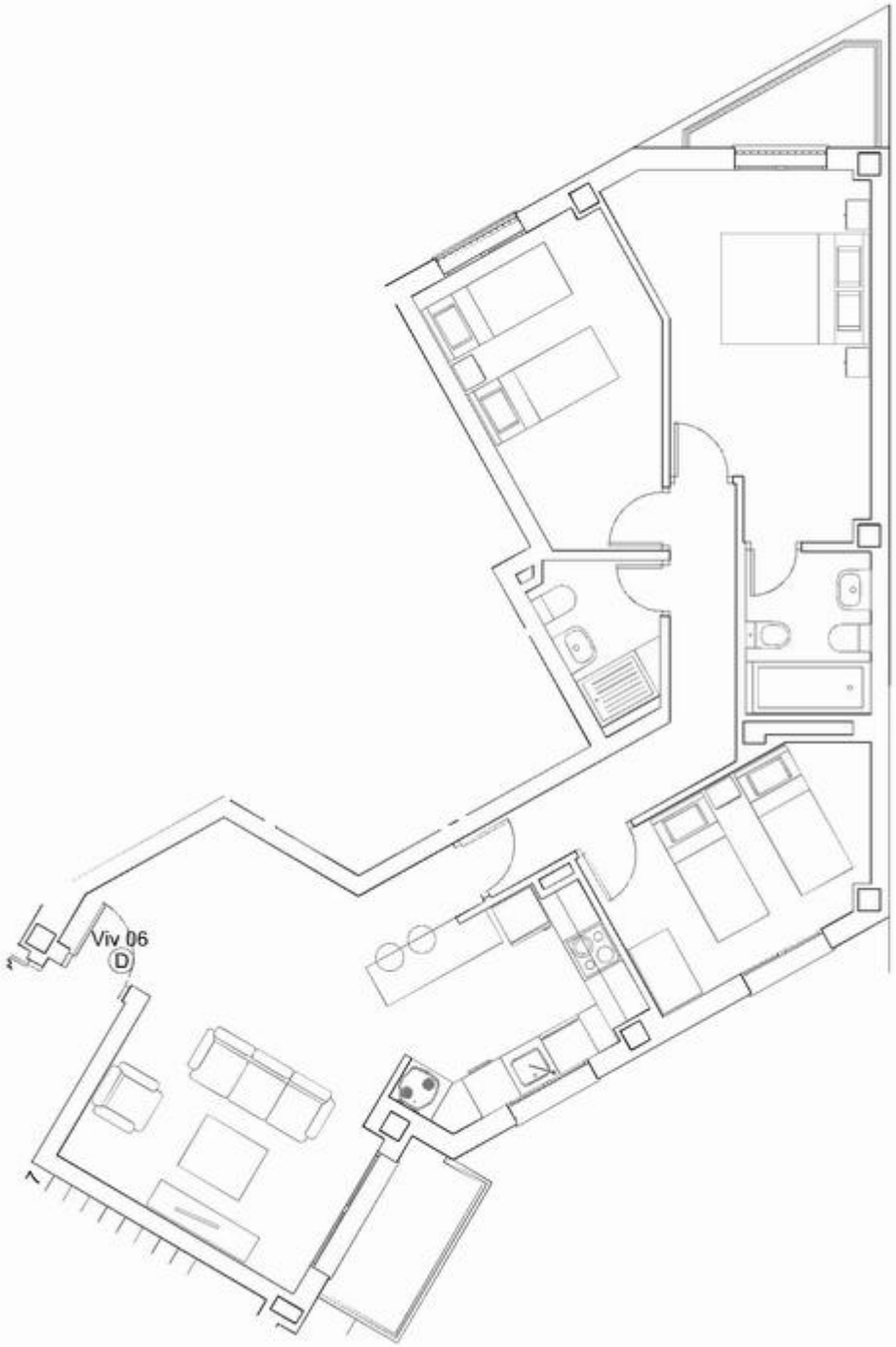

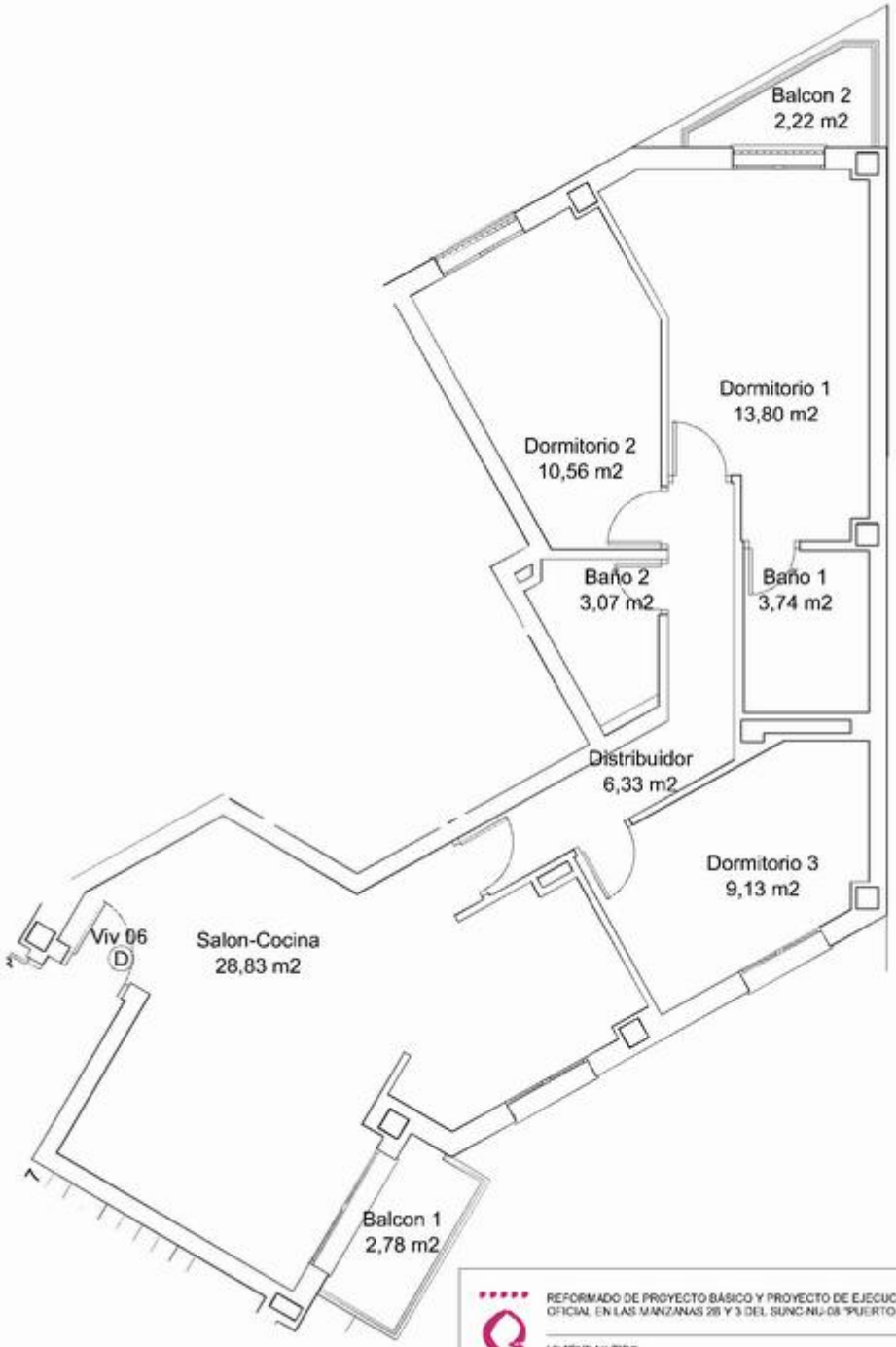

REFORMADO DE PROYECTO BÁSICO Y PROYECTO DE EJECUCIÓN DE 44 VIVIENDAS DE PROTECCIÓN OFICIAL EN LAS MANZANAS 28 Y 3 DEL SUNC-NU-08 "PUERTO MATAHACAS" DE CARMONA (SEVILLA)

VIVIENDAS TIPO
TIPO F (Viv 06, 10).

27

ESCALAS: 1/50

ARQUITECTO: Juan Neco Cadena

JULIO 2025

PROMOTOR: SOCIEDAD PARA EL DESARROLLO DE CARMONA S.A. – S O D E C A R S. A.

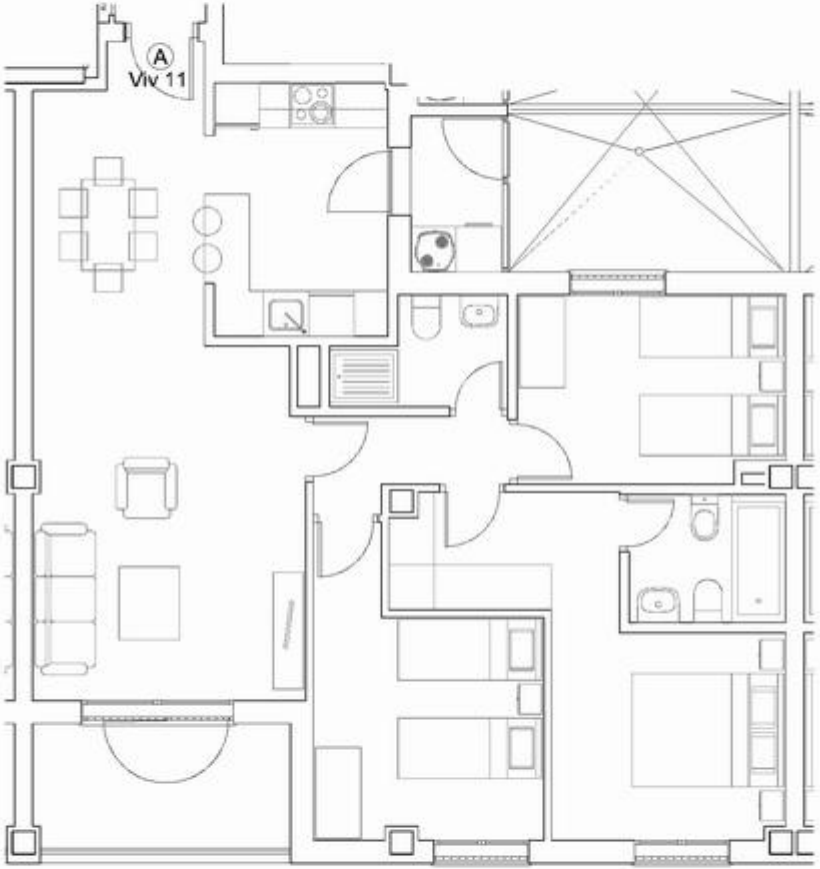

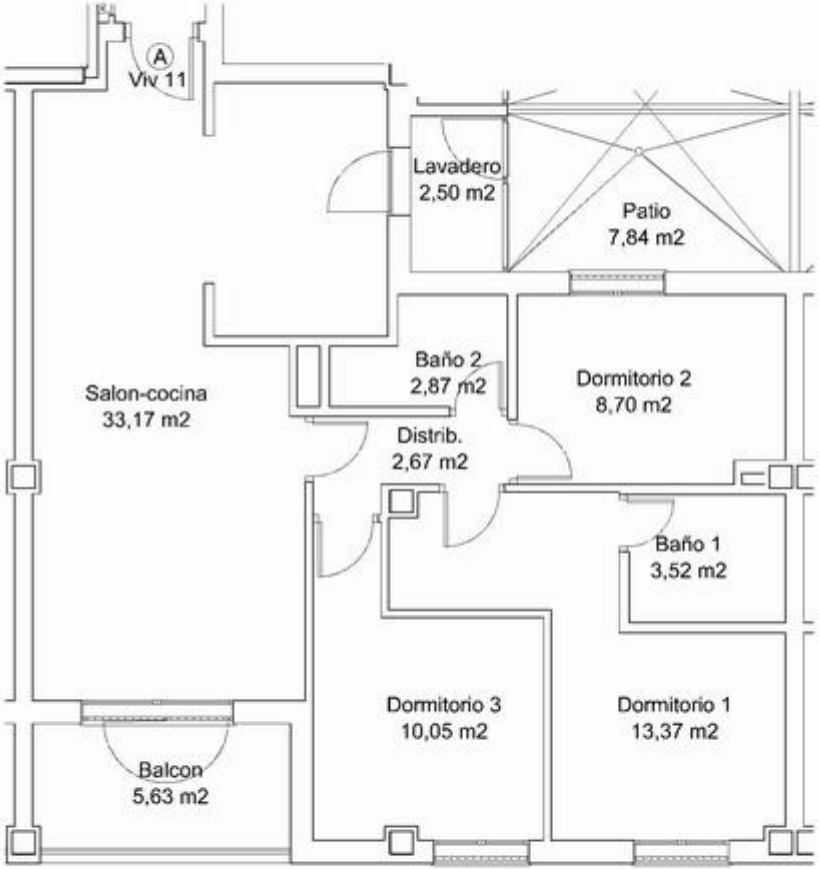

REFORMADO DE PROYECTO BÁSICO Y PROYECTO DE EJECUCIÓN DE 44 VIVIENDAS DE PROTECCIÓN OFICIAL EN LAS MANZANAS 2B Y 3 DEL SUNC-NU-08 "PUERTO MATAHACAS" DE CARMONA (SEVILLA)

VIVIENDAS TIPO
TIPO G1 con patio (Viv 11, 19 y 31).

28

ESCALAS: 1/50

ARQUITECTO: Juan Neco Cadena

JULIO 2025

PROMOTOR: SOCIEDAD PARA EL DESARROLLO DE CARMONA S.A. – S O D E C A R S. A.

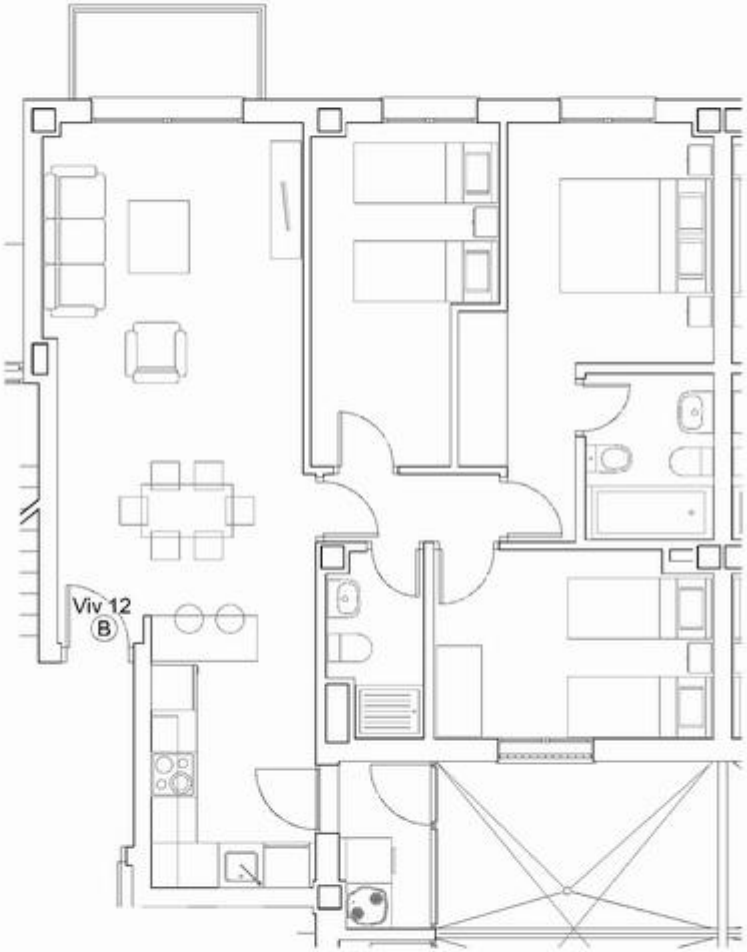

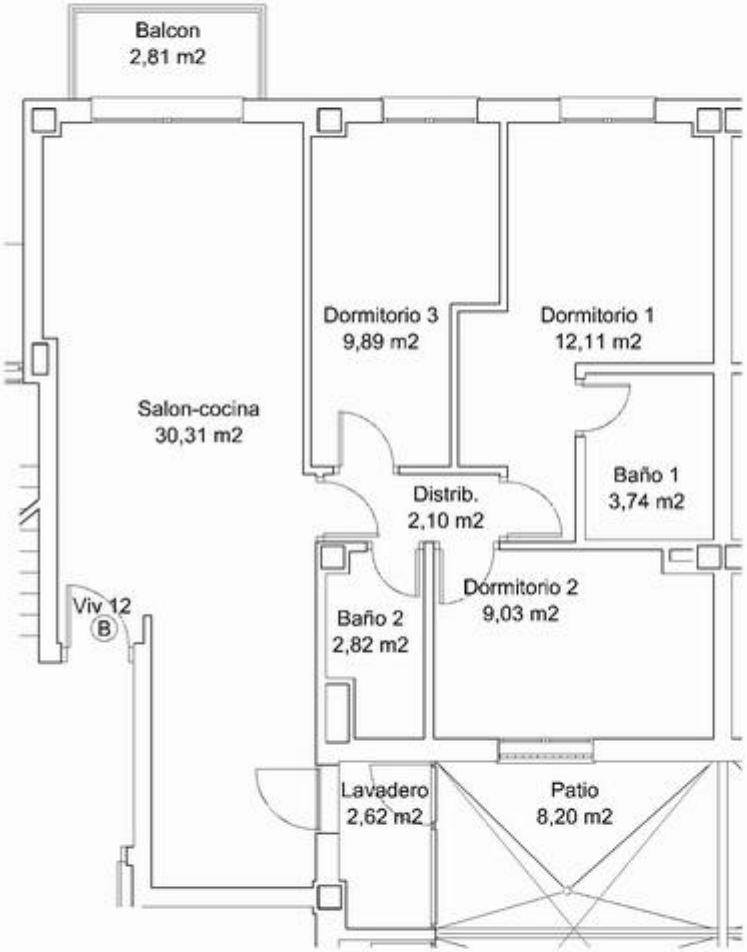

REFORMADO DE PROYECTO BÁSICO Y PROYECTO DE EJECUCIÓN DE 44 VIVIENDAS DE PROTECCIÓN OFICIAL EN LAS MANZANAS 28 Y 3 DEL SUNC-NU-08 "PUERTO MATAHACAS" DE CARMONA (SEVILLA)

30

VIVIENDAS TIPO
TIPO H1 Con patio (Viv 12, 20 y 32).

ESCALAS: 1/50

ARQUITECTO: Juan Neco Cadena

JULIO 2025

PROMOTOR: SOCIEDAD PARA EL DESARROLLO DE CARMONA S.A. – S O D E C A R S. A.

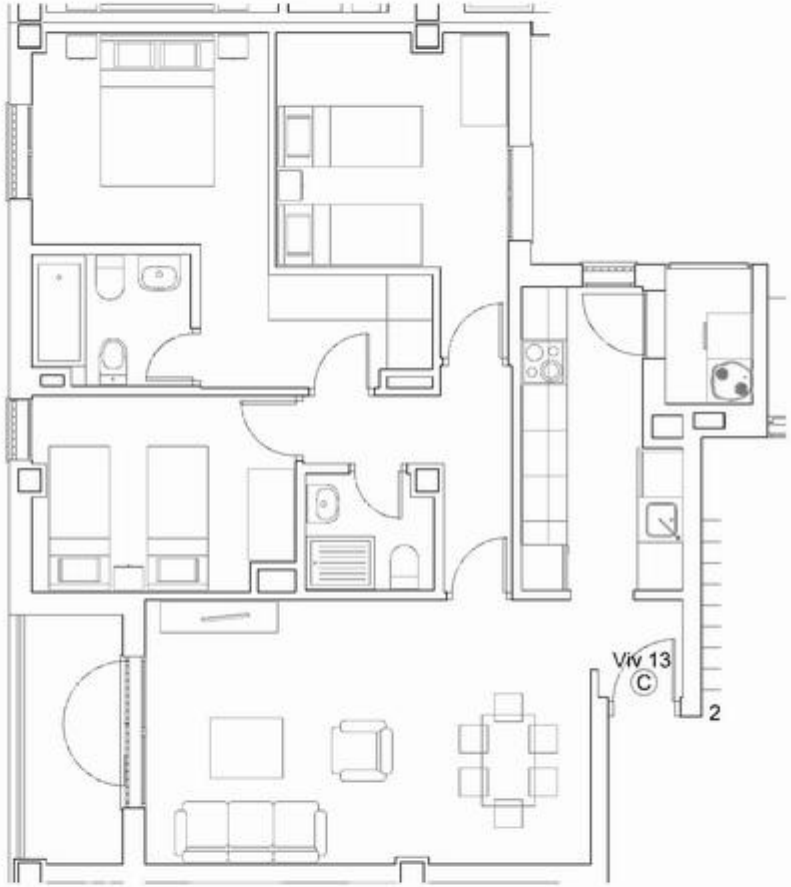

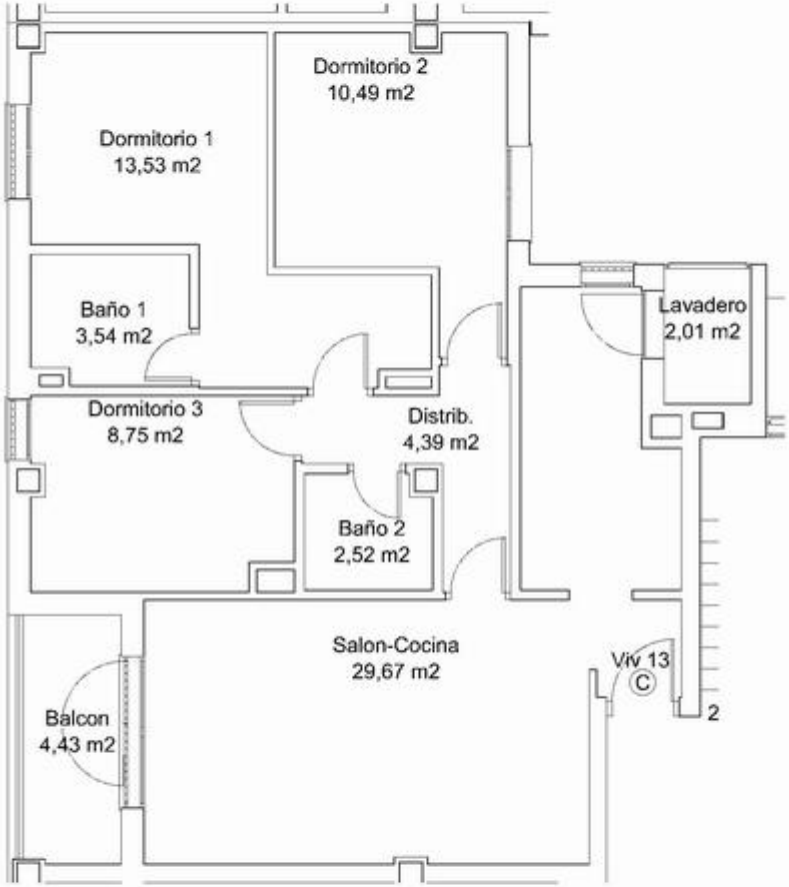

REFORMADO DE PROYECTO BÁSICO Y PROYECTO DE EJECUCIÓN DE 44 VIVIENDAS DE PROTECCIÓN OFICIAL EN LAS MANZANAS 2B Y 3 DEL SUNC-NU-08 "PUERTO MATAHACAS" DE CARMONA (SEVILLA)

VIVIENDAS TIPO
TIPO I (Viv 13 y 17).

32

ESCALAS: 1/50

ARQUITECTO: Juan Neco Cadena

JULIO 2025

PROMOTOR: SOCIEDAD PARA EL DESARROLLO DE CARMONA S.A. – S O D E C A R S. A.

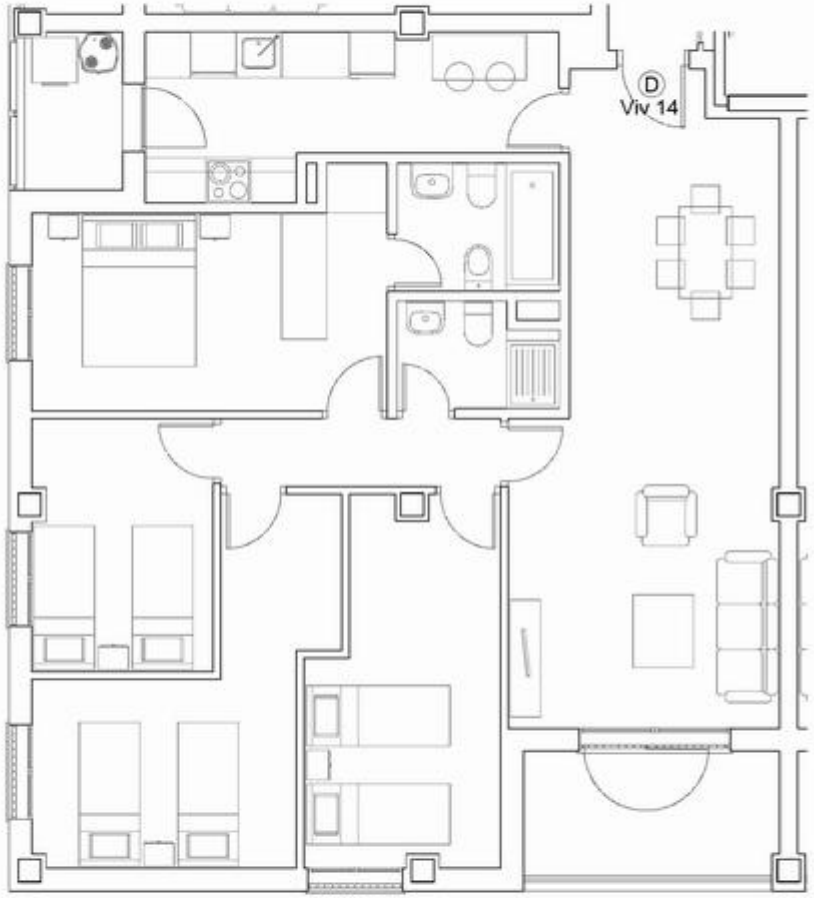

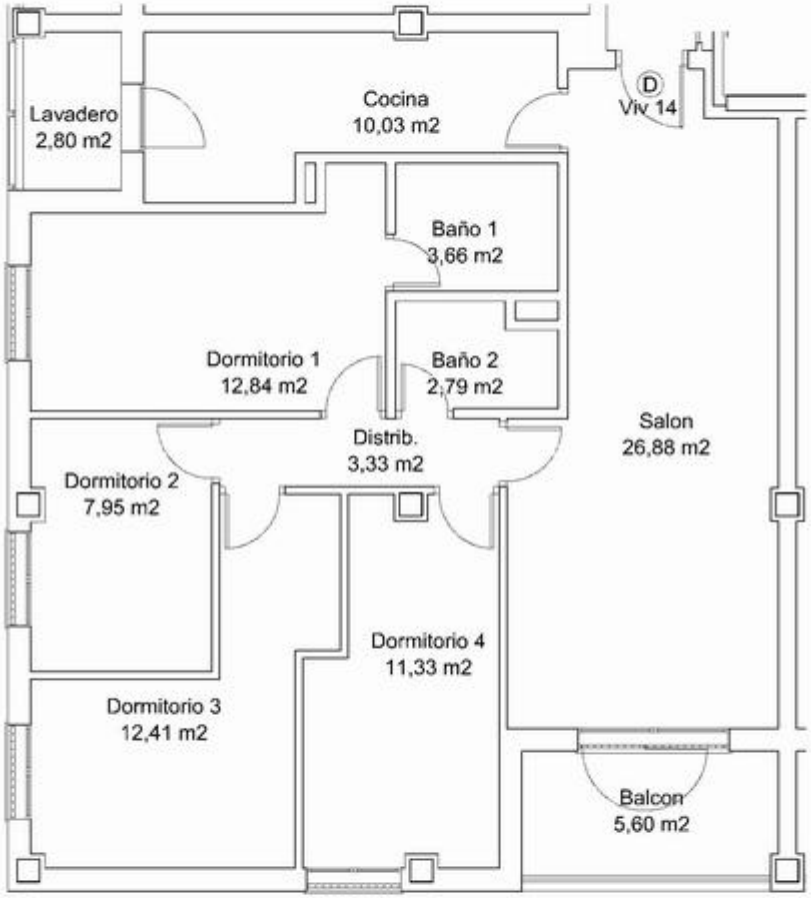

REFORMADO DE PROYECTO BÁSICO Y PROYECTO DE EJECUCIÓN DE 44 VIVIENDAS DE PROTECCIÓN OFICIAL EN LAS MANZANAS 2B Y 3 DEL SUNC-NU-08 "PUERTO MATAHACAS" DE CARMONA (SEVILLA)

VIVIENDAS TIPO
TIPO J (Viv 14 y 18).

33

ESCALAS: 1/50

ARQUITECTO: Juan Neco Cadena

JULIO 2025

PROMOTOR: SOCIEDAD PARA EL DESARROLLO DE CARMONA S.A. – S O D E C A R S. A.

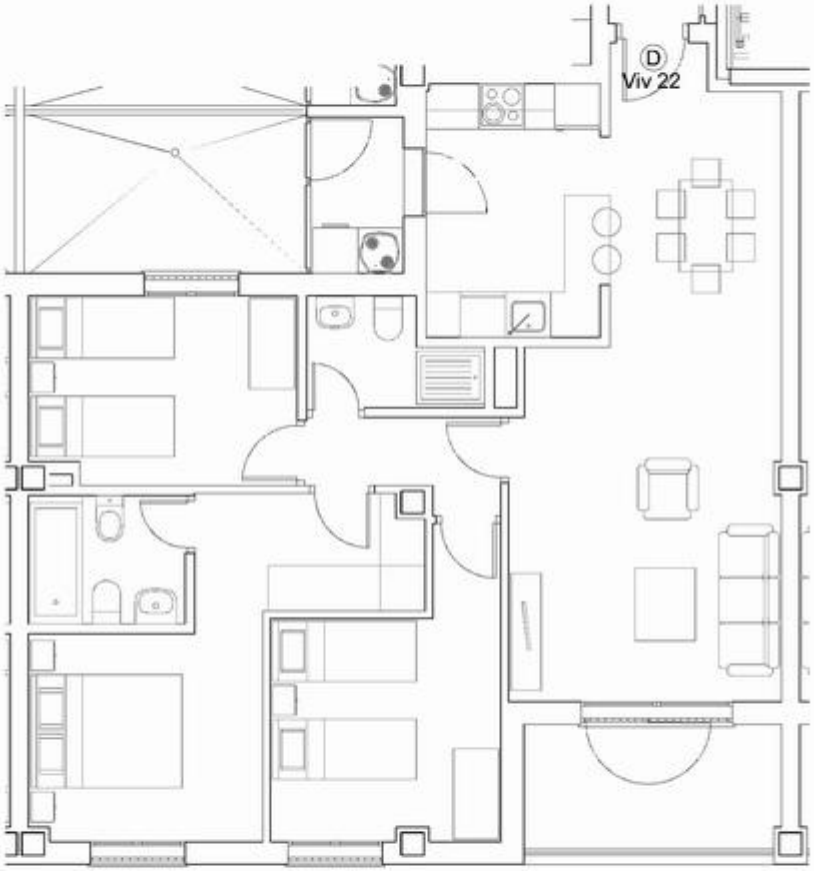

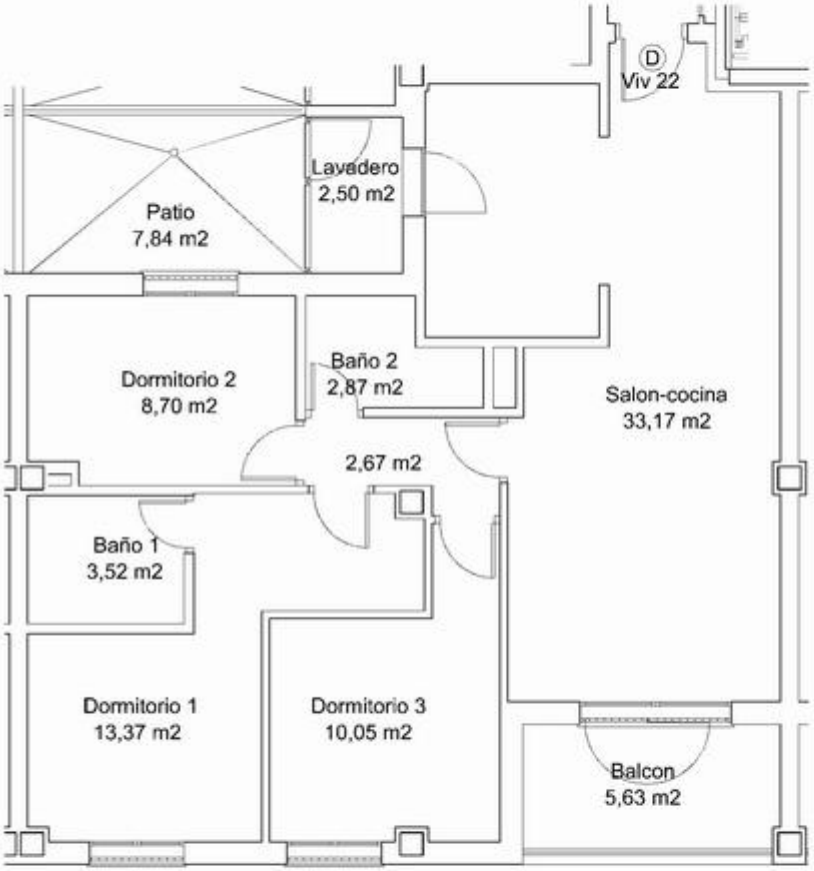

REFORMADO DE PROYECTO BÁSICO Y PROYECTO DE EJECUCIÓN DE 44 VIVIENDAS DE PROTECCIÓN OFICIAL EN LAS MANZANAS 2B Y 3 DEL SUNC-NU-08 "PUERTO MATAHACAS" DE CARMONA (SEVILLA)

VIVIENDAS TIPO
TIPO L1 Con patio (Viv 22 y 34).

36

ESCALAS: 1/50

ARQUITECTO: Juan Neco Cadena

JULIO 2025

PROMOTOR: SOCIEDAD PARA EL DESARROLLO DE CARMONA S.A. – S O D E C A R S. A.

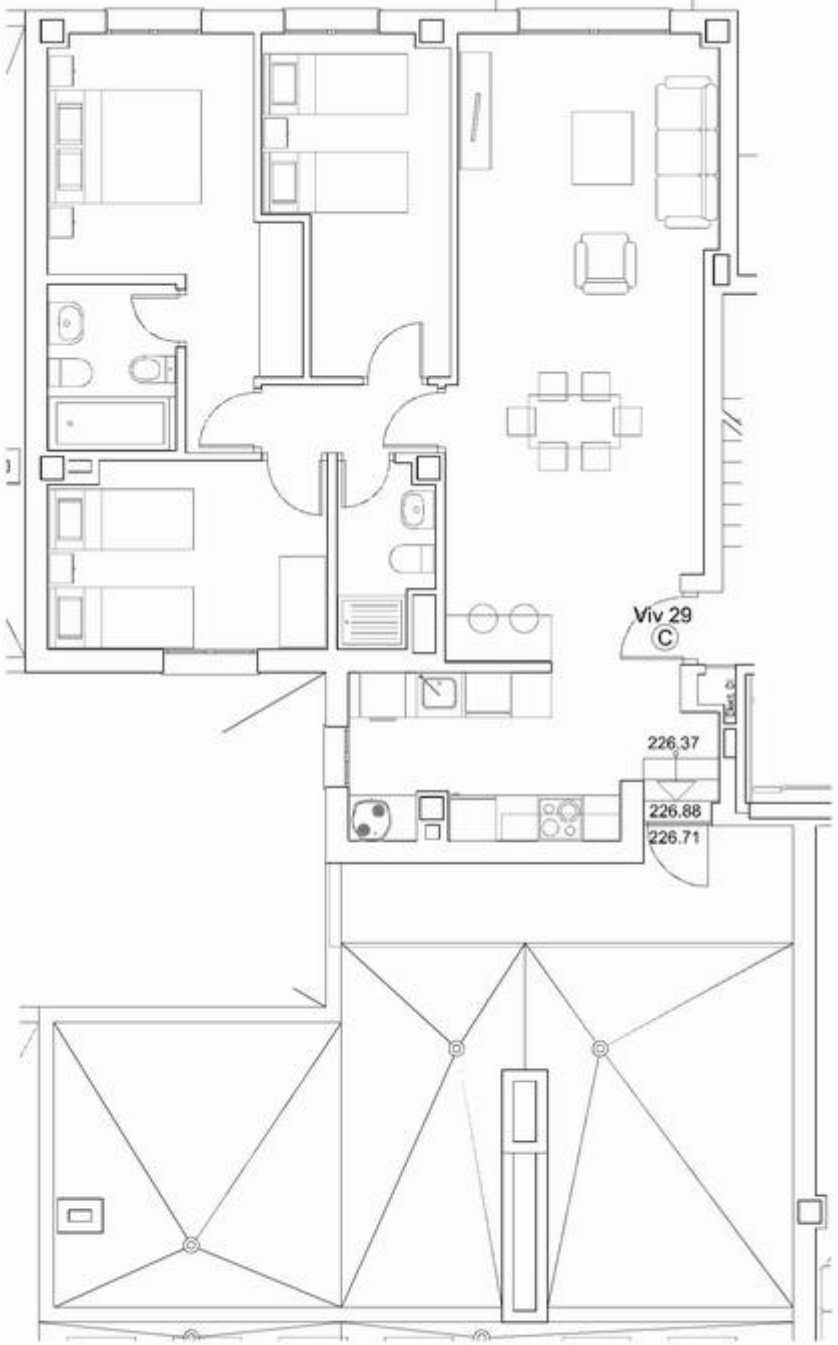

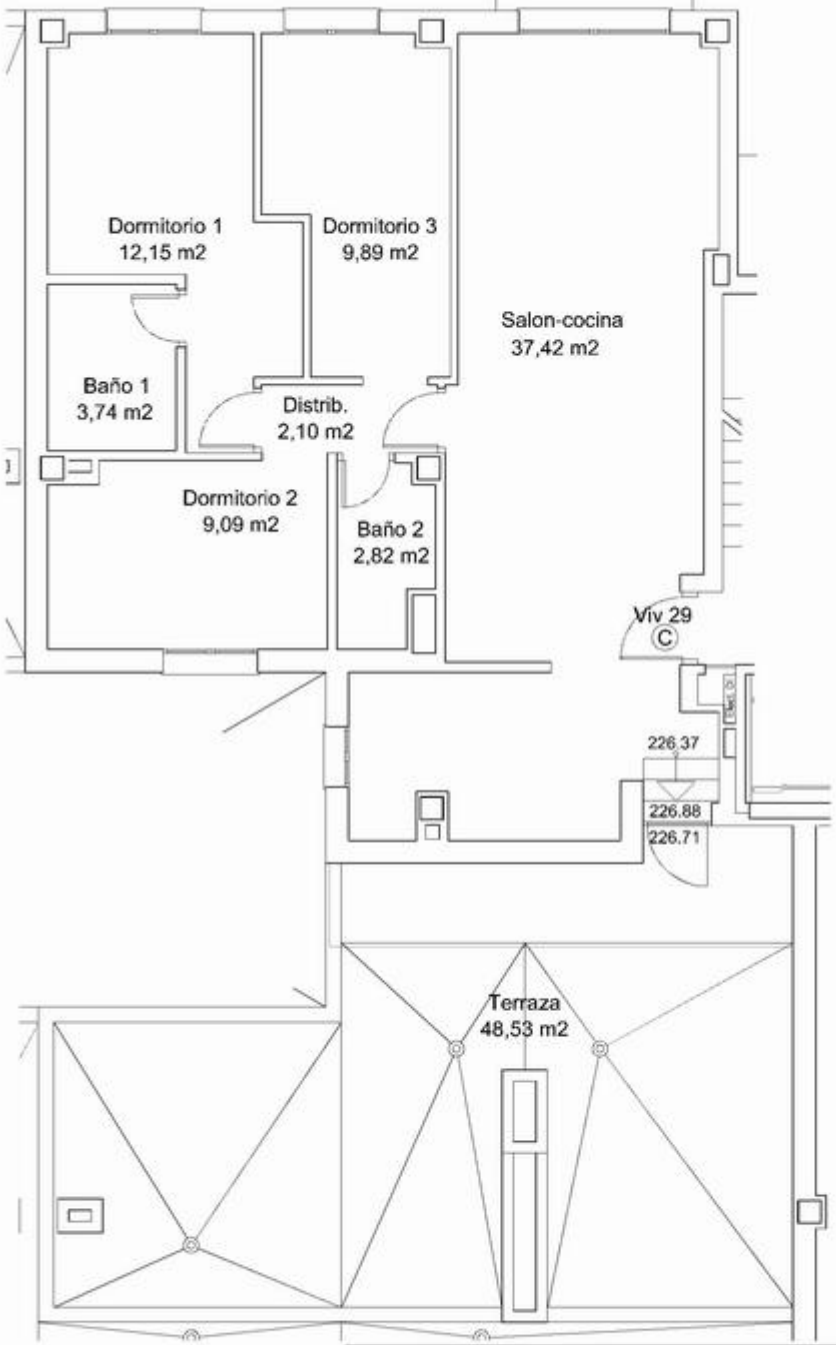

REFORMADO DE PROYECTO BÁSICO Y PROYECTO DE EJECUCIÓN DE 44 VIVIENDAS DE PROTECCIÓN OFICIAL EN LAS MANZANAS 2B Y 3 DEL SUNC-NU-08 "PUERTO MATAHACAS" DE CARMONA (SEVILLA)

VIVIENDAS TIPO
TIPO M (Viv 29 y 44).

38

ESCALAS: 1/50

ARQUITECTO: Juan Neco Cadena

JULIO 2025

PROMOTOR: SOCIEDAD PARA EL DESARROLLO DE CARMONA S.A. – S O D E C A R S. A.